

绞肉刀安装指引

1 将绞肉下刀架套入绞肉上刀架。逆时针旋转绞肉下刀架，使刀片成“十字状”。绞肉刀安装好后，取下刀片护套。

△注意

清洗完晾干后才能组装，需用刀套套好刀片，小心割手。

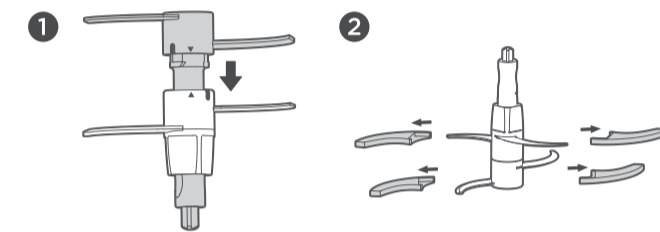

2 将绞肉刀轴孔径对准钢轴放入，轻轻旋转，旋转顺畅说明装配到位。

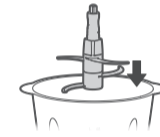

绞肉刀拆卸指引

左手固定上刀架

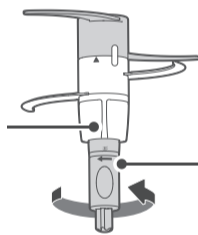

右手按箭头方向
旋转下刀架，然后
向上用力拆分
刀架

△注意

绞肉刀锋利，取出过程中小心割手。

安全警示

· 搅拌时请先装入绞肉刀，然后再放入食材。



· 绞肉刀锋利，取出过程中小心割手。

· 绞肉刀刀片边缘很锋利，清洁时请注意安全。

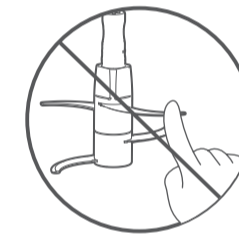

标记	变更日期	变更人	变更内容
说明书技术要求			
物料编码	OEM		
产品型号/客户型号	MJ-LZ30Easy220DT	公差	±2.0mm
客户名称	美的	成品尺寸	100x140mm
材质	<input checked="" type="checkbox"/> 70g双胶纸 <input type="checkbox"/> 128g铜版纸 <input type="checkbox"/> 其它: _____		
印刷颜色	<input checked="" type="checkbox"/> 单色 <input type="checkbox"/> 双色 <input type="checkbox"/> 四色(CMYK) <input type="checkbox"/> 四色(CMYK)+专色		
专色数量	<input checked="" type="checkbox"/> 无 <input type="checkbox"/> 有 (<input type="checkbox"/> 1个 <input type="checkbox"/> 2个 <input type="checkbox"/> 3个 <input type="checkbox"/> 4个)		
表面处理	<input checked="" type="checkbox"/> 无 <input type="checkbox"/> 光油 <input type="checkbox"/> 光胶 <input type="checkbox"/> 哑胶 <input type="checkbox"/> 其它: _____		
成形方式	<input checked="" type="checkbox"/> 单张 <input type="checkbox"/> 钉装 <input type="checkbox"/> 胶装 <input type="checkbox"/> 折页 (<input type="checkbox"/> 风琴折 <input type="checkbox"/> 包心折 <input type="checkbox"/> 其它: _____)		

						70g双胶纸			美的生活电器事业部	
标记	外数	分区	更改文件号	签名	年、月、日				说明书	
设计	杨杰豪	2020-9-1	标准化	刘祥雪	2020-9-1	阶段标记	重量	比例		
校对	徐凯	2020-9-1				B	重量	1:1		
审核	张睿智	2020-9-1								
工艺	王送军	2020-9-1	审批	徐建飞	2020-9-1	共 1 张 第 1 张				
						DT-220-101				