Midea

使用说明书

蒸汽挂烫机

型号：YGD20P2

TEL 400-8899-315

广东美的环境电器制造有限公司

地址：广东省中山市东凤镇东京路和精工业园东区28号

邮编：528425

网址：www.midea.com

版本号：1.0

物料编码：16165000000621

美的公益 智能生活
美的公益基金会
自然资源与生态保护 关爱老幼

产品简介

⚠ 注意

- 由于本公司产品不断改进，您所购买的产品可能与说明书图示有些不同，恕不另行通知，请以实物为准。

部件名称

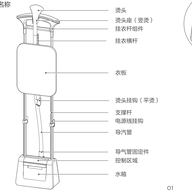

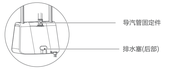

配件清单

安装说明

1 支撑杆组件安装

如图所示：依次旋好各部件

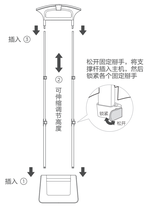

2 导汽管安装

a 将导汽管固定件对准热锅出汽孔指口，并插到底。

b 顺时针旋转导汽管固定件，锁紧即可。

3 衣板组装

正面安装示意图

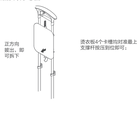

侧面安装示意图

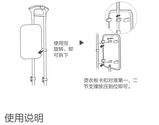

平烫安装示意图

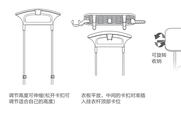

使用说明

准备工作

使用说明

按键控制

提示

- 按下“开关”键，等一会即可出蒸汽。
- “毛绒”档蒸汽量最大，“丝绸”档蒸汽量最小。
- 护理模式下的“加湿”功能，必须在挂烫模式下进行。

1 开关：按下“开关”键，启动开机

2 功能：按下“功能”键,选择合适档位

3 护理模式：按下“护理”键,选择不同护理模式

挂烫模式

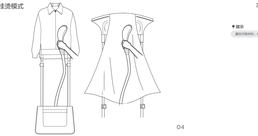

平烫模式

提示

安全警示

提示

避免对您和他人造成伤害和财产损失，请务必遵守以下安全注意事项。不遵守安全警告而错误使用可能导致事故发生。

⚠ 注意

产品基本考虑以下情况，无人照看的幼儿和残疾人对器具的使用，幼儿玩耍器具的情况。

禁示（禁止）的内容

防烫提示：⚠ ⚠ 高温标识，小心烫伤。

- 器具不能连接到直流电源上工作。
- 请勿在同一个插座上使用其它大功率电器，避免电路过载。
- 请勿自行拆卸，除专业人员以外的任何人不许进行拆卸、修理，否则可能会造成火灾、触电、人身伤害。
- 如果电源软线损坏，为了避免危险，必须由制造商、其维修部或类似部门的专业人员更换。
- 修理时请到本公司指定的售后维修网点进行维修。
- 请勿让儿童单独操作使用，产品所有器具需放在婴幼儿或无行为能力人士不能触及的地方，以免发生触电、刮伤等危险。
- 器具必须在稳固的表面上使用和搁置。
- 如果器具发生跌落、有可见的损坏迹象或有渗漏现象，则这个器具不能使用。
- 熨烫时，请查看织物面料标签，确保织物适合熨烫，避免高温损伤衣物。（如丝绸、特殊面料等）

使用前注意事项：

- 开始使用挂烫机前，支撑杆应全部拉开，以便安全放置烫头。
- 产品通功能置在较高的台面上使用，例如桌子或椅子上。
- 产品工作前，要确保整机和支撑杆底部完整稳固，以免挂烫机翻倒或水溢出。
- 移动产品时，需提起机器移动，禁止拉电源线、导汽管拖动。

安全警示

使用中注意事项：

- 在器具接通电源期间，使用者不得离开。
- 请勿在水箱内的水量不足时加热。
- 在充满和清洁时，应将电源插头拔掉。
- 在给水箱注水前必须将器具的电源线的插头从插座上拔掉。
- 器具通电工作期间，要注意防止由于蒸汽喷离的危险，切勿将烫头对着人，以免烫伤，当烫头出现喷水现象时，请提起烫头，垂直灯直导汽管，并轻轻抖动烫头。
- 器具通电工作期间，烫头会变得非常烫，请勿触摸，以免烫伤。
- 器具通电工作期间，会产生高温蒸汽，对皮肤性不好的衣物（如皮衣）会引起变形、变色、脱色，请勿使用。
- 器具通电工作期间，请勿将电源线随意的放置幼儿或无行为能力人士不能触及的地方，以免发生触电、刮伤等危险。
- 器具必须在稳固的表面上使用和搁置。
- 如果器具发生跌落、有可见的损坏迹象或有渗漏现象，则这个器具不能使用。
- 熨烫时，请查看织物面料标签，确保织物适合熨烫，避免高温损伤衣物。（如丝绸、特殊面料等）

使用后注意事项：

- 使用完毕，请先关闭机器电源开关，再拔出电源线插头。
- 插拔插头时，必须手握插头，禁止拉电源线或湿手操作。
- 收藏产品前，需确保挂烫机已冷却，并将机器内的水排出。

安全保护：

- 温度检测保护：器具内置有热温元件，当出现温度异常升高时，感温元件会输出信号，控制加热元件的断开，从而控制产品温度在合适的温度范围。
- 热熔断器保护：器具内置有热熔断器，当出现温度异常，感温元件又失效时，热熔断器会断开，直接切断电源防止发生意外。

清洁保养

注意事项

- 将水箱放回主机，将产品放置空闲处(调节支撑杆的高度后，电源线可以挂在钩上)。
- 清洗挂烫衣板的布套时，请勿与其他衣物混洗。
- 请勿把挂烫机浸入水中或其他液面清洗。
- 请勿用酒、洗洁精、盐水溶液等化学品放入水箱中。
- 清洁时，请拔出电源线插头，将导汽管拆出，水箱内加入清水。
- 浸泡3-5分钟后，从出汽口或排水口排出即可。
- 机器除垢时，不能使用带腐蚀性的液体去清洁机器，以免影响机器的安全使用。

保养步骤

1 长期不使用请拔出电源。

2 每次使用后，请将水箱内的水排干净，并将水箱放回主机。

3 导汽管存放，请勿折弯。使用完后，请将导汽管内的水排放干净，以免再次使用时管内水从蒸汽出口喷出。

4 待关机冷却30分钟后，将机器移动到适合排水处，把排水塞旋转后拔出，排出机器内的水。每次使用后，请将主机内部水排干净后机水产品的使用寿命。

除垢小贴士

提示

- 本产品需定期定时除垢，建议您每月按除垢小贴士操作进行除垢，定期除垢能延长产品的使用寿命。

清洁保养

清洁提示图标亮起操作说明

1、按照“除垢小贴士”进行除垢保养。

2、长按“功能”键5秒；

清洁提醒

清洁后，在开机工作状态下，长按“功能”键5秒恢复；

电气原理图

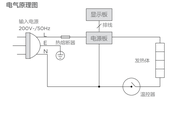

服务指南

产品参数

型号	额定电压/频率	额定功率	水箱容量	产品尺寸	功能模式	护理模式	电气防护类别
YGD20P2	220V~/50Hz	1800(W)	1.5(L)	278x352x1576(mm)	挂烫/毛绒档/丝绸档/柔烫/毛绒	加湿 除味 杀菌	I类防触电

执行标准： GB4706.1, GB4706.84

故障处理

提示

- 产品在使用过程中出现问题，请先参照此表进行检查，或按照表中的进行自救。
- 请不要自行拆卸修理，以免发生危险或者对挂烫机造成损害。

委托维修之前请确认以下内容

现象	可能原因	排除方法
开机后产品不工作	未插电源插头。	插上电源插头。
	家庭电路故障或保险丝烧断。	请专业人员检查、维修。
	产品电路故障。	请专业人员检查、维修。
开机后产品工作，但没有蒸汽出	水箱中水位太少。	给水箱加水。
	内部进水管有积垢阻碍。	请专业人员检查、维修。
	发热盘损坏。	请专业人员检查、维修。
	指示灯亮，不出蒸汽。	请专业人员检查、维修。

售后服务热线

400-8899-315

故障处理

现象	可能原因	排除方法
烫头喷水	蒸汽冷凝，第正常现象。	使用时，短起烫头垂直位置导汽管，开始出现头几下。
	发热盘损坏。	请专业人员检查、维修。
	加热盘水垢多。	停机，清洗发热盘内水垢。
	产品质量有问题(包括上、下)如果才接插手上。	将产品放置到指定的售后点进行维修。
漏水	水箱与主机连接出漏水。	• 折叠导汽软管，将有折出位置。 • 清洗发热盘内水垢。
蒸汽不畅通	导汽管有弯折现象。	安装导汽管后，开机，手上手套，握手按钮长按预热，还原。
工作时，有“哒哒”声音	导汽管处于长时间不用时，有异汽滴动应导汽管内。	使用时，短起烫头垂直位置导汽管，开始出现头几下。
	产品质量有问题(包括上、下)如果才接插手上。	将产品放置到指定的售后点进行维修。
除异味处理，其他部位有出汽现象	• 导汽管未安装到位。 • 密封件损坏。	• 重新检查安装是否到位。 • 请专业人员检查、维修。
湿的蒸汽都使用（仅限于挂烫机型号）	湿的蒸不能使用。	电池没电，更换电池；将湿的蒸烫完毕后开始使用。
漏水	水箱与主机连接出漏水。	• 折叠导汽软管，将有折出位置。 • 清洗发热盘内水垢。
智能模式功能（仅限智能型挂烫机型号）	• 开机30分钟后此功能不响应。 • 非正常重手或手握手操作。 • 电磁环境干扰，电池没电。 • 请您确定硬上手机。	• 重新正常操作即可。 • 更换电池。 • 正常安装好蓝牙。

⚠ 声明

本产品可能出现的故障和解决方法，如有任何问题请联系我们售后上的保修，可向本公司咨询。

注：产品使用技术改进，会根据新版手册中，恕不另行通知。产品外观，颜色如有改动，以实物为准。

环保清单

产品中有毒有害物质或元素的名称及含量

部件名称	有毒有害物质或元素					
	铅(Pb)	汞(Hg)	镉(Cd)	六价铬 (Cr(VI))	多溴联苯 (PBB)	多溴二苯醚 (PBDE)
烫头组件	○	○	○	○	○	○
除气脑组件	○	○	○	○	○	○
水箱组件	○	○	○	○	○	○
外壳组件	○	○	○	○	○	○
电源线	X	○	○	○	○	○
电器组件	X	○	○	○	○	○
配重块	X	○	○	○	○	○
底座	○	○	○	○	○	○
支撑杆组件	○	○	○	○	○	○
辅助配件	○	○	○	○	○	○

本表格依据SJ/T 11364的规定编制

○：表示中国GB4856等效物质或元素含量低于所有均质材料中的含量均在GB/T26572规定的限量要求以下。

×：表示中国GB4856等效物质或元素至少在该部件的某一均质材料中的含量超出GB/T26572规定的限量要求。

保修卡

相关信息（用户填写）			
用户姓名		联系电话	
通讯地址			
产品型号		产品编号	
购买店铺		购买日期	
维修点		发票号码	

维修记录	
维修日期	
故障内容	
处理详情	
维修单位名称	维修单位电话
维修员签名	

维修电话：400-8899-315

在购买本公司产品时，请立即填写此保修卡

请妥善保管保修卡，消费者不必将其寄回本公司

维修时请携带保修卡及有效发票复本

广东美的环境电器制造有限公司

服务承诺

产品如有故障，请与本公司当地经销服务网点或公司客户服务中心联系。

本产品实行整机一年保修期，保修期的起始日期以产品发票日为准。

凡属下列情况之一者，不属保修范围。

1、用户搬运、使用、保管，维护不当而损坏，或人为损坏。

2、经非本公司指定维修部维修，或用户自行装拆、维修。

3、产品附件（如塑料衬垫）、织物品（如说明书等）。

4、使用非我司产品标配的赠品和配件，造成损坏。

5、发现所标型号与维修产品型号不符或被涂改。

6、非家庭使用（如经营、商用、公司集体）的产品。

7、超出保修期。

8、无有效发票。

9、因不可抗力造成损坏。

不属于保修范围的产品，将提供收费维修服务，本公司客户服务中心仍热情为您服务。

说明书技术要求					
选择项打☑			打发方式	☑ 打装	☐ 折页
编　码	16165000000621	制作 / 到地学	材　质		
工厂型号/客户型号	YGD20P2		装箱要求	■ GB/MS Y2 K80	■ GB/MS Y2 K85
客户名称	美的(与型号相同或统一型)				
钉　位	☑ 两装　☐ 不装钉		变更记录		
印刷颜色	☑ 单色　☐ 双色　☐ 三色　☐ 四色				
专　色	☑ 无　☐ 有　☐ 1个　☐ 2个　☐ 3个				
尺寸规格（单位：mm）	210X145mm				